



ใบจองกิจกรรมการศึกษา
ศูนย์วิทยาศาสตร์เพื่อการศึกษา นครสวรรค์
ศูนย์วิทยาศาสตร์เพื่อศึกษานครสวรรค์ หน้าค่ายจิรประวัติ อ.เมือง จ.นครสวรรค์ 60000
โทร 056-256522 โทรสาร 056-256523

www.nwsci.go.th E-mail : nakhonsawam_sci@hotmail.co.th

โรงเรียน
 ตำบล อำเภอ จังหวัด รหัสไปรษณีย์
 เบอร์โทรศัพท์โรงเรียน โทรสาร(Fax)
 ข้าพเจ้า นาย/นาง/นางสาว เบอร์โทรศัพท์
 E-mail

มีความประสงค์ขอจองกิจกรรมการศึกษาทางด้านวิทยาศาสตร์ ตามโปรแกรมต่าง ๆ ดังนี้

- เข้าชมนิทรรศการ
- กิจกรรมค่าย เรื่อง
- School Program (เลือกกิจกรรมได้ไม่เกิน 5 ชั่วโมง/วัน สามารถดูรายละเอียดได้ทางเว็บไซต์)
- ห้องเรียนวิทยาศาสตร์
- กิจกรรมการฝึกอบรม เรื่อง
- นิทรรศการเคลื่อนที่ เรื่อง

จำนวนนักเรียนที่เข้าร่วมกิจกรรมรวมทั้งสิ้น คน ครู คน ผู้ปกครอง คน อื่น ๆ..... คน

ระดับชั้น อนุบาล ประถมต้น ประถมปลาย มัธยมต้น มัธยมปลาย
 นักศึกษาปี..... นักศึกษา กศน. อื่น ๆ.....

วันที่เข้าร่วมกิจกรรม วันที่ เดือน พ.ศ.

เอกสารที่ทางโรงเรียนแนบมาด้วย

วันที่จองกิจกรรม วันที่ เดือน พ.ศ.



การจัดอาหาร

ต้องการอาหาร ไม่ต้องการอาหาร

อาหาร มื้อ (มื้อละ 35.- บาท/ คน)

อาหารว่างและเครื่องดื่ม มื้อ (มื้อละ 20.- บาท/ คน)

หมายเหตุ : สามารถปรับเปลี่ยนรายการอาหารได้ภายใน 3 วัน ก่อนวันมีกิจกรรม

ค่าใช้จ่ายในการเข้าร่วมกิจกรรมสามารถดูรายละเอียดได้ทางเว็บไซต์

<http://nwsci.go.th>

กิจกรรมวิทยาศาสตร์

- 1. พลังงาน
 - ภาวะโลกร้อน
 - ความรู้ด้านพลังงาน
 - พลังงานทางเลือก
 - พลังงานเพื่อชีวิต
- 2. ดาราศาสตร์และอวกาศ
 - ระบบสุริยะ
 - แผนที่ดาว
 - นาฬิกาแดด
 - การเคลื่อนที่ของจรวด
 - ดูดาวจากท้องฟ้าจำลอง
 - กล้องโทรทรรศน์
 - จุดศูนย์ถ่วง
- 3. วิทยาศาสตร์การเกษตร
 - พืชไร่ดินเพื่อการศึกษา
 - โลกใต้เลนส์
 - ความหลากหลายทางชีวภาพ
 - มหัศจรรย์แห่งแมลง
 - เกษตรธรรมชาติ
 - เศรษฐกิจพอเพียง
 - ภาพหมุนแสนสนุก /pop up ชีววิทยา
- 4. วิทยาศาสตร์ปฏิบัติการ
 - อุปกรณ์วิทยาศาสตร์
 - ปฏิกิริยากระบวนการทางวิทยาศาสตร์
 - ประสาทสัมผัสของสัตว์มีกระดูกสันหลัง
 - เสียง
 - เคมีในชีวิตประจำวัน/สารและสมบัติของสาร
- 5. วิทยาศาสตร์พื้นฐาน
 - กิจกรรม Rally Basci Science
 - ของเล่นทางวิทยาศาสตร์
 - งานวิทย์ฯ งานวัด
 - เครื่องบินกระดาษพับ
 - มังกรน้อย
 - จรวดขวดน้ำ
 - วิทยาศาสตร์การกีฬา
 - ลูกบอลสายน้ำ
- 6. สวนหินและฟอสซิล /ธรณีวิทยา
 - กระบวนการเปลี่ยนแปลงของโลก
 - ลม ไฟ อากาศ
- 7. เปิดโลกดิจิทัล
 - ไฟฟ้า /วงจรไฟฟ้า /ไฟฟ้ามายังไหน
- 8. การแสดงทางวิทยาศาสตร์ (Science Show)
- 9. พระบิดาแห่งเทคโนโลยีไทย

ค่ายวิทยาศาสตร์

- ระยะเวลา 1 วัน 1 วัน 1 คืน
 2 วัน 1 คืน 3 วัน 2 คืน

- 1. ค่ายการแสดงทางวิทยาศาสตร์ (Science Show)
- 2. ค่ายพลังงาน
- 3. ค่ายนักชีววิทยา
- 4. ค่ายวิทยาศาสตร์ เทคโนโลยี และสิ่งแวดล้อม
- 5. ค่ายดาราศาสตร์และอวกาศ
- 6. ค่ายเกษตรธรรมชาติคู่ความพอเพียง
- 7. ค่ายต้นกล้าเศรษฐกิจพอเพียง
- 8. ค่ายพืชไร่ดินเพื่อการศึกษา
- 9. ค่ายธรณีวิทยา
- 10. ค่าย ค่านิยมหลักคนไทย 12 ประการ
- 11. ค่ายปฏิบัติการวิทยาศาสตร์ “ค่ายวิทย์ คิด สนุก” (3 วัน 2 คืน)
- 12. ค่าย “ (SME) Camp ” Sci Math Eng Camp

ห้องเรียนวิทยาศาสตร์

- 1. ปฏิบัติการฟิสิกส์
- 2. ปฏิบัติการเคมี
- 3. ปฏิบัติการชีววิทยา

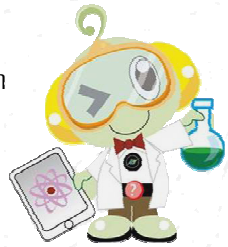

ลงชื่อ.....

(.....)

ผู้จองกิจกรรม

...../...../.....

ลงชื่อ.....

(.....)

ผู้รับจองกิจกรรม

...../...../.....

TELL YOU!

บอกคุณ

ข้อปฏิบัติ

ในการเข้าร่วมกิจกรรมการศึกษา

1. ห้ามดื่มเครื่องดื่มที่มีแอลกอฮอล์ และของมีนมมาทุกชนิด
2. ห้ามครู นักเรียน นักศึกษาที่มาเข้าร่วมกิจกรรมนำหรือพกพาอาวุธทุกชนิด
3. จัดเตรียมอุปกรณ์เครื่องแต่งกายให้เหมาะสม
4. ควรจัดครูดูแลผู้เรียน/ผู้รับบริการ ขณะเข้าร่วมกิจกรรม (ควรอยู่ด้วยตลอดเวลา)
5. หากมีผู้เรียน/ผู้รับบริการป่วยหรือมีโรคประจำตัวให้เตรียมยาประจำตัวมาด้วย และแจ้งให้ผู้จัดกิจกรรมทราบ
6. กรณีที่เข้าร่วมกิจกรรมที่มีการพักค้างคืน ประจวบคีรีขันธ์วิทยาศาสตร์ เพื่อการศึกษานานาชาติ จะปิดในเวลา 22.00 น. ขอความกรุณาห้ามเข้า-ออก หลังเวลา 22.00 น. เป็นต้นไป
7. ควรเบิกและส่งคืนเครื่องนอนตามเวลาที่กำหนด (เบิกพร้อมกับผู้เรียน/ผู้รับบริการ)
8. ขอความร่วมมือในการช่วยกันรักษาความสะอาด
9. ขอความร่วมมือชำระค่าบริการก่อนเวลา 12.00 น. ของวันแรกที่จัดกิจกรรม

